

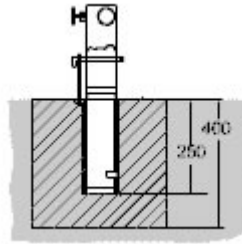

Info fra www.solseil.no

Parasollfot PF19 også for solseilpåler Todelte rør av rustfritt stål for nedstøping.



I Store betongheller.

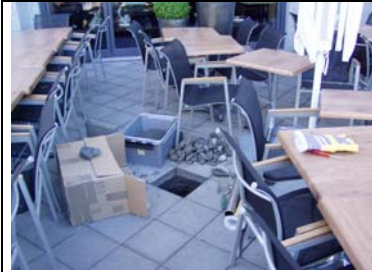

Det er ikke nødvendig å flytte på serveringen ved nedstøping og hele prosessen tar ca 2 timer + den tid det tar for betongen å herde.

Ved betongheller; ta bort 1 helle og grav opp masse for å kunne støpe en "klump" på ca 40 x 40 x 40 cm. Ha noe å samle det du graver opp i..

Når man er ferdigstøpt legger man tilbake hellen (hugg bort en bit der røret skal komme opp) Støp deretter opp slik at det går i et med hellen. Husk å lage fugen.

Når det tørker kan man knapt se at det er gjort noe under marken. Det eneste som synes er det rustfrie dekselet.

I asfalt eller grus



Om det er usikkert hva som finnes under asfalten kan man sage ut en stor åpning med asfalsag eller vinkelsliper.

Men det går også bra å hugge med meisel et firkantige hull på ca 10 x 10 cm for å grave opp for hånd grusen och sanden som finnes under marken.

Slik ser det ut ettepå i asfalt. Pass på at lokket kommer litt under overflaten, slik at snømaskinen ikke tar tak.

Se till attdet nedstøpte røret er HELT rett. Om det står litt skjevt i bakken så synes dette veldig godt i høyden.

I gressplenen



Se till at det nedre røret ikke tar i gressklipperen når det ikke brukes.

Lett å møblere når parasollføttene er under marken.

Ingen store klumpete føtter å snuble i for gjester og personal

Info fra www.solseil.no

Tlf: 73950122

Mobiltdf: 913 11 585